

POZ 4 in POZ 5 - SOBA 1 in 2
TLORIS PRITLIČJA M 1:50

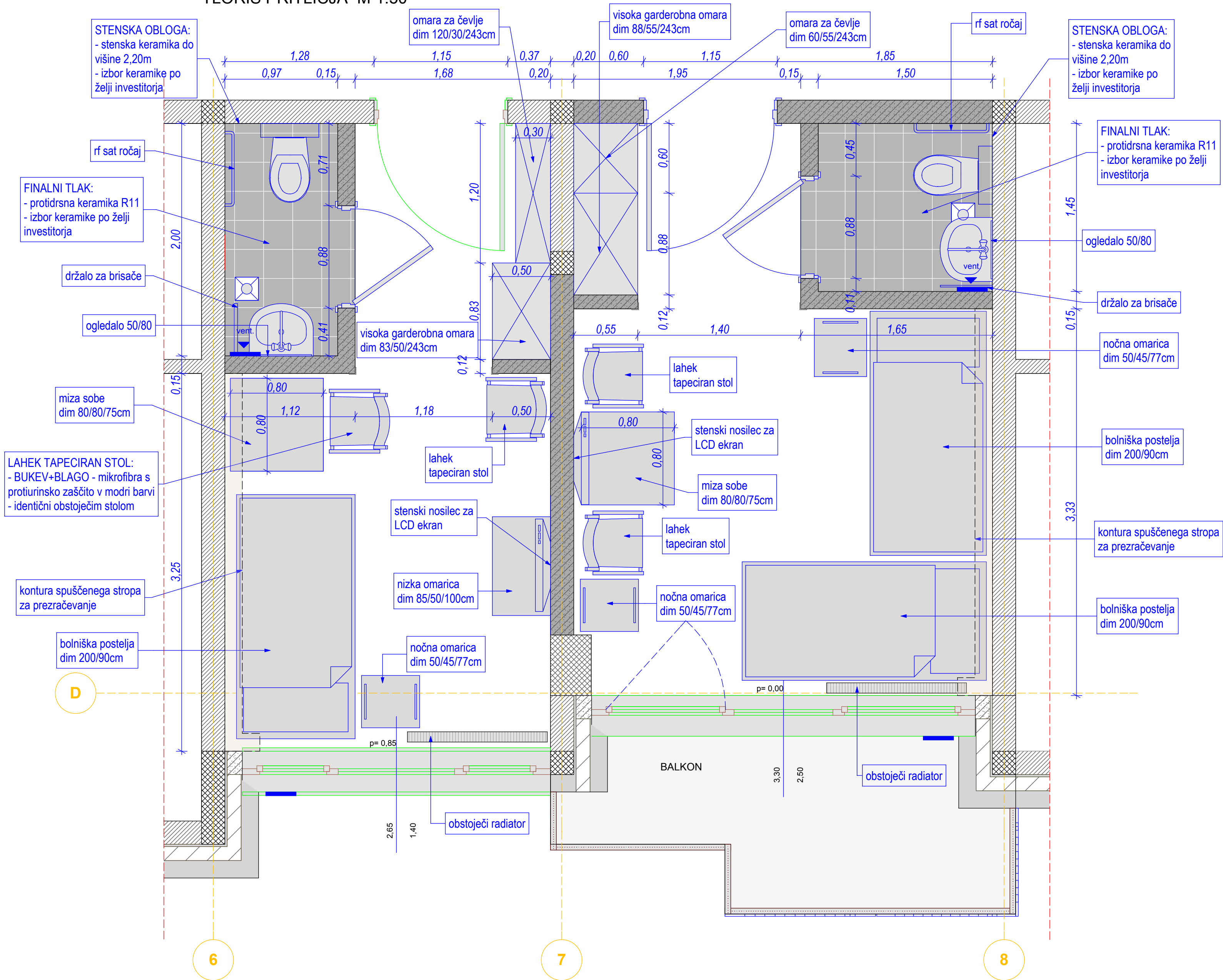

- BOLNIŠKA POSTELJA:
- ležišče sedi na kovinskem okvirju s stranskimi oporniki, ki preprečujejo zdrs posteljnega vložka
 - višinska regulacija od 40 – 80 cm s pomočjo elektromotorjev (brez posteljnega vložka)
 - vzglavni in vznožni del nastavljiva s pomočjo elektromotorjev
 - stranske spuščajoče ograjice (kovinski čepi)
 - 4 kolesa fi 100 mm z zavorami
 - serijsko vključen trapez (možnost namestitve na levi ali desni strani vzglavja)
 - dimenzije ležišča 200 x 90 cm, zunanja dimenzija 212 x 101 cm
 - nosilnost do 185 kg
 - kovinski deli so prašno lakirani z elektrostatskim postopkom v enaki barvi kot lesena obloga
 - CE certifikat in najvišjo stopnjo varnosti za uporabo električnih in mehanskih delov.

POZICIJA 4 in 5 - SOBA 1 in 2 M 1:25 št.lista: 21

sprememba: opis spremembe: datum spremembe: podpis:

TEAM d.o.o. podjetje za projektiranje, urbanizem visoke in nizke gradnje, inženiring Britof 292, 4000 Kranj • www.mega.si tel.: 04/23 428 20 • faks: 04/23 428 21

investitor	DOM UPOKOJENCEV KRANJ Cesta 1. maja 59, 4000 Kranj	št. nacrt	A-10/17
objekt/lokacija	GRADNJA ZIMSKEGA VRTA PRI DNEVNEM VARSTVU parc.št. 140/2, 150/3; k.o. HUJE	merilo	M 1:25
vrsta projekta/ vrsta nacrt	PZI ARHITEKTURA	datum	avgust 2017
vsebina/projekt	POZICIJA 4 in 5 - SOBA 1 in 2	št. projekta	10/17
odg. projektant	Mojca Kos, udia ZAPS - 0023		
projektant	Saša Pirnat, udia		